BEI BHS Bijlage 11b

Opheffen veiligheidsmaatregelen

15 april ~~2025~~2026

Opheffen veiligheidsmaatregelen in een HS en/of MS-net deel.

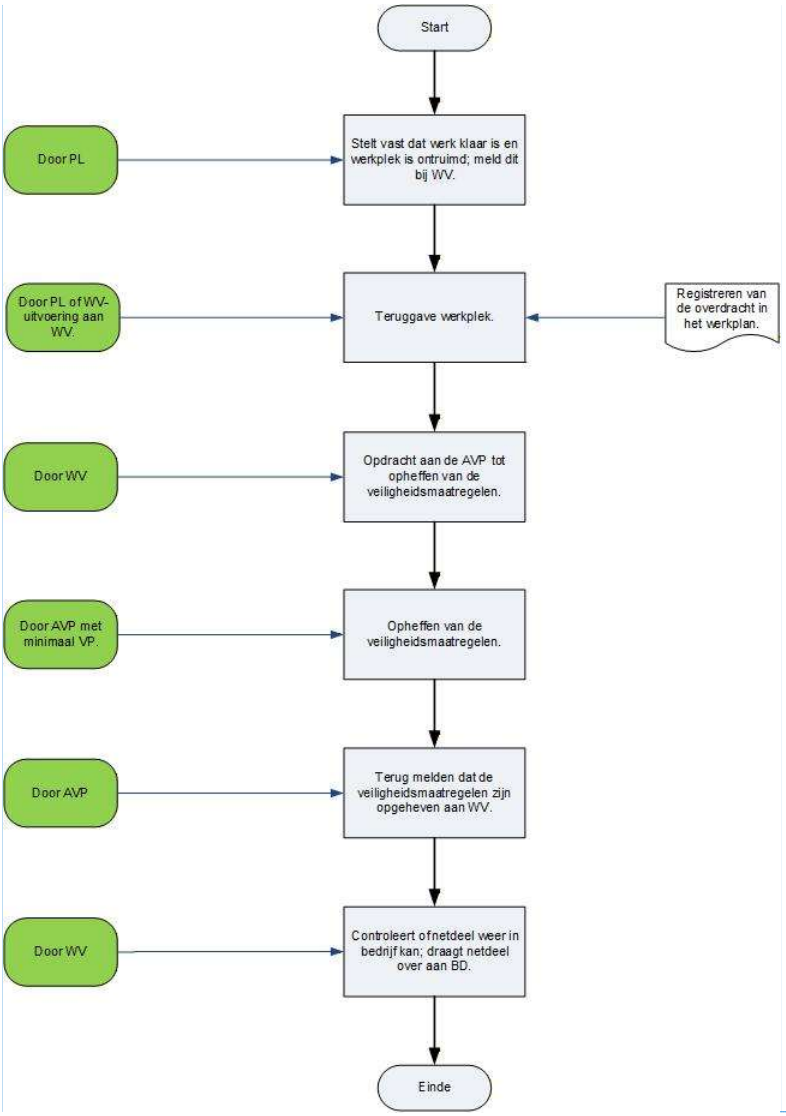

Met opmerkingen [RV1]: Wijziging 4 schrijffout DB veranderd in BD per 15-04-2026